SPPI Hainaut Cambrésis Douaisis

RAPPORT D'ACTIVITÉS ANNÉE 2022

Secrétariat Permanent pour la Prévention des Pollutions et des risques Industriels Hainaut-Cambrésis Douaisis

Cette année encore, nous avons le plaisir de vous présenter l'ensemble des actions réalisées par le S3PI-HCD sur le territoire.

Dans cette édition 2022, vous retrouverez l'ensemble des commissions, les groupes de travail ou encore les différentes thématiques que le S3PI a animé ou auxquels il a contribué. Tout cela dans la continuité également de la campagne d'information autour des sites Seveso Seuil Haut du territoire et dans l'accompagnement de la concertation autour de ces sites avec les Commissions de Suivi de Site.

Cette année aura été riche en communication avec la participation pour la première fois au Salon Made in Hainaut et également à la participation du forum interSPPPI qui s'est tenu à Aix en Provence.

Vous constaterez, au travers de ce rapport d'activités, l'ampleur du travail fourni, sa richesse et sa diversité. C'est grâce à l'implication de l'ensemble de l'équipe que ces actions de qualité vous ont été proposées et à ce titre, je tiens personnellement et au nom des membres du bureau, à les remercier et à les féliciter pour leur engagement.

Je tiens particulièrement à remercier Madame Virette, qui depuis un peu plus de 3 ans s'est impliquée pleinement au sein de l'association en tant que coordinatrice, je lui souhaite bon vent dans ses nouvelles fonctions.

Je suis reconnaissant envers nos partenaires pour leur soutien et leur contribution au sein du S3PI-HCD.

Je vous laisse à présent découvrir l'ensemble des actions portées par l'équipe du S3PI-HCD, en vous souhaitant une très bonne lecture.

Bernard GOULOIS
Président du S3PI-HCD

SOMMAIRE

Réunions d'information P1

- Luttons contre le brûlage à l'air libre des déchets verts P2
- Forum des sites classés IED du territoire Hainaut-Cambrésis-Douaisis P3
- Engager ma transition industrielle par la gestion des eaux pluviales P4
- Comment mieux communiquer/communiquer directement aux riverains des sites SEVESO P5
- Qu'est ce que la journée du 13 octobre ? P6

Groupes de travail P7

- Dépôts sauvages de déchets P8
- Le guide de prévention des dépôts sauvages P9
- Plan Climat Air Énergie Territorial (PCAET) P10
- Accompagnement de l'un de nos industriels adhérents sur la communication aux riverains, dans le cadre du traitement d'une pollution historique P11
- La journée du 13 octobre chez nos industriels adhérents - P11

Nos actions avec les sites SEVESO P12

Commission de Suivi de Sites P13

Participation Salon/ Forum P14

- Salon Made in Hainaut P15
- Forum InterSPPPI P16

Au sein du S3PI P17

- Le S3PI-HCD P18
- Le Conseil d'Orientation P19
- Le club des SPPPI P20

Notre communication P21

- Nos newsletters P22
- Nos réseaux sociaux et sites internet P23

Vos contacts P24

Nos partenaires P25

Réunions d'information

22/02/2022
Engager ma transition industrielle par la récupération des eaux pluviales

05/05/2022
Brûlage à l'air libre des déchets verts

08/09/2022
Forum des industriels classés IED du territoire Hainaut-Cambrésis-Douaisis

13/10/2022
Comment mieux communiquer/ communiquer directement aux riverains de sites SEVESO

Le brûlage à l'air libre des déchets verts est une pratique très polluante et interdite partout en France pour les professionnels comme pour les particuliers. C'est une source importante d'émission de substances polluantes nuisibles pour la santé et l'environnement (odeurs, fumée, incendie…)

- Intervention de Mme Claudie DRYJANSKI, coordinatrice territoriale chez ATMO Hauts-de-France.
- Intervention de M. RAOUL, chargé de mission qualité de l'air à la DREAL Hauts-de-France.
- Intervention de Mme Parisot, responsable déchets, M. LELEU, responsable déchèteries et M. DUVEAUX, Vice-Président à l'Environnement, de la Communauté d'Agglomération Maubeuge Val de Sambre (CAMVS)

Cet évènement a rassemblé une trentaine de personnes.

Le Jeudi 8 Septembre 2022, le S3PI-HCD a organisé son forum des sites classés IED du territoire Hainaut-Cambrésis-Douaisis à la DREAL du Hainaut à Prouvy.

La directive relative aux émissions industrielles, appelée directive IED, a pour objectif de parvenir à un niveau élevé de protection de l'environnement grâce à une prévention et à une réduction intégrée de la pollution provenant d'un large éventail d'activités industrielles et agricoles.

Sous le format de tables rondes, une vingtaine d'industriels du territoire se sont réunis dans le but de croiser les expériences sur les thèmes liés aux émissions (air et eau), et surtout defaire émerger des bonnes idées et pratiques des uns et des autres.

M. Sandro COLACCINO, Responsable de l'Unité risques sanitaires et pollutions de la DREAL Hauts-de-France, est intervenu pour présenter la législation relative à la directive d'émissions industrielles IED et également répondre aux questions reçues suite à sa présentation.

Ensuite, deux industriels du territoire, Nyrstar et Minakem, ont présenté leur retour d'expériences sur : la nature de leurs émissions (air, eau), les contraintes rencontrées sur la maitrise des rejets, l'élaboration de leur dossier de réexamen, les MTD, les études technico-économiques…

Le forum s'est terminé par des échanges entre les participants pour partager des bonnes pratiques et tirer des enseignements permettant les optimiser en trouvant des axes d'amélioration.

Cet évènement a réuni une vingtaine de participants.

PRÉFET
DE LA RÉGION
HAUTS-DE-FRANCE
Liberté
Égalité
Fraternité
Direction régionale de l'environnement,
de l'aménagement et du logement

l'Association pour le Développement Opérationnel et la Promotion des Techniques alternatives en matière d'eaux pluviales (ADOPTA), la Direction Régionale de l'Environnement, de l'Aménagement et du Logement (DREAL) Hauts-de France, les Agence de l'Eau Artois-Picardie et Seine Normandie, la Chambre de commerce et d'industrie (CCI) Hauts-de-France, et le Secrétariat Permanent pour la Prévention des Pollutions et des risques Industriels du Hainaut-Cambrésis-Douaisis(S3PI-HCD) ont coorganisé le 22 février 2022 une journée dédiée à la transition industrielle et plus particulièrement à la gestion des eaux pluviales dans ce secteur à destination des industriels de la région.

L'Objectif de cette journée était de : sensibiliser les industriels, et notamment les installations classées pour la protection de l'environnement (ICPE) soumises à Autorisation, à la nécessité de recourir à une gestion vertueuse de l'eau de pluie dans un contexte de changement climatique.

Cet évènement a rassemblé près de 200 participants

Le 13 octobre 2022, le S3PI-HCD organisait une réunion de travail entre SEVESO du territoire sur la thématique : « Comment mieux communiquer/ communiquer directement aux riverains de sites SEVESO ».

Huit des treize SEVESO du territoire ont répondu présents à cette rencontre qui a eu lieu dans les locaux de la DREAL du Hainaut, à Prouvy.

• Ce fût l'occasion de présenter aux industriels la journée de la résilience et les objectifs de celle-ci, ainsi que les différents moyens de communication déjà existants, mis à leur disposition. Nous en avons également profité pour sonder leur avis sur le nouvel outil de communication mis en place par le SPPPI Artois : l'application d'acculturation aux risques « Face Aux Risques » et discuter d'une duplication sur le territoire Hainaut-Cambrésis-Douaisis.

• Par la suite, nous avons travaillé ensemble via un format « QQOQCP » : sur qui informer, sur quels sujets, quand, comment et pourquoi ?

• Ces échanges ont permis aux industriels de pouvoirs mieux se situer vis-à-vis de leurs homologues, concernant leur communication de manière générale et également de pouvoir discuter sur des points « sensibles » de la communication industriels (tels que les réseaux sociaux par exemple).

• Ils nous ont également permis au niveau du S3PI, d'anticiper la prochaine campagne d'information aux populations sur les risques majeurs prévues en 2024 et de nous donner quelques pistes d'amélioration par rapport à la campagne 2019 (multiplication des supports, post sponsorisés sur les réseaux sociaux, sensibilisation des plus jeunes…).

QU'EST CE QUE LA JOURNÉE DU 13 OCTOBRE ?

C'est une journée nationale de résilience face aux risques naturels et technologiques, mise en place par le Gouvernement.

En 2009, le 13 octobre est désigné par l'Organisation des Nations Unies (ONU) comme étant la journée internationale pour la réduction des risques de catastrophes.

Dans le cadre du post-accident de Rouen et de la publication du rapport Fred Courant : le Ministère de la Transition Écologique choisi également cette date dans le but de favoriser la culture du risque.

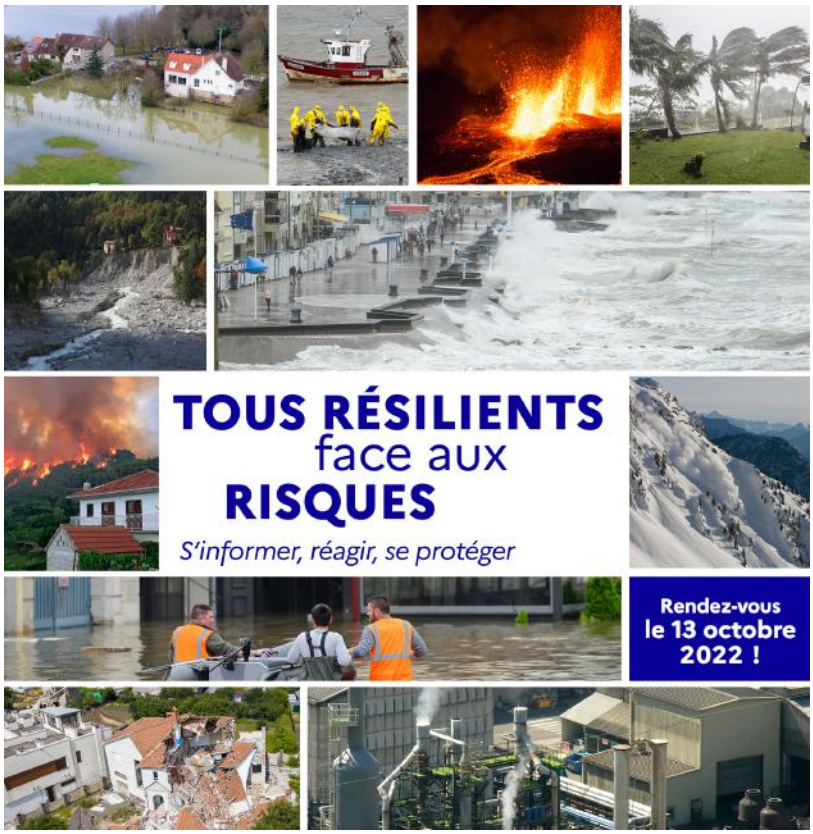

Cette journée a différents objectifs :

- Développer la culture sur les risques naturels et technologiques
- Se préparer à la survenance d'une catastrophe
- Développer la résilience collective aux catastrophes

Les trois SPPPI des Hauts-de-France ont été impliqués dans cette journée et ont organisés de nombreux évènements, tous labélisés par le Ministère de la Transition écologique.

Le S3PI-HCD sera bien évidemment mobilisé pour l'édition 2023.

GROUPES DE TRAVAIL

DÉPÔTS SAUVAGES DE DÉCHETS

Depuis 2017, le S3PI est engagé avec la Sous-préfecture de Douai dans l'animation d'un groupe de travail sur la gestion des dépôts sauvages de déchets de l'arrondissement de Douai.
Ce groupe de travail, composé de représentants de la Sous-préfecture, des deux intercommunalités du territoire (Communauté de Communes du Coeur d'Ostrevent et Douaisis Agglo) et des syndicats mixtes de gestion de déchets (SIAVED et SYMEVAD) a permis la rédaction d'un guide de bonnes pratiques à destination des élus des communes de l'arrondissement.

Deux versions ont été distribuées au cours de l'année 2021 : une pour les communes de la CCCO et une pour celles de Douaisis Agglo, prenant en compte les spécificités de chaque territoire.

L'objectif étant d'avoir un guide pratique apportant les réponses les plus concrètes possibles.
Le guide est composé de 12 fiches "actions" réparties en 3 catégories : répression, prévention et sensibilisation et d'un ensemble de fiches annexes associées afin d'aider dans la mise en place de ces actions.

Fiches dites répressives

1-Sensibilisation des riverains Au signalement des dépôts sauvages

2-Guide de rédaction d'un rapport officiel de constatation de dépôts sauvages

3-Comment identifier un auteur de dépôts sauvages

4-Quelles sanctions prendre contre un auteur de dépôts sauvages ? Comment les mettre en place ?

5-Que faire quand l'auteur du dépôt n'est pas Identifiable ?

Fiches de sensibilisation

6- Actions de sensibilisation contre les dépôts sauvages

7-Mise en place de Nudges

Fiches de prévention

8-Mode d'emploi d'installation et d'entretien de caméras factices

9-Réaménagement des sites impactés par les dépôts sauvages

10-Optimisation des points de collecte

11-Les déchets verts

12-Les déchets amiantés

Fiches annexes

1-Exemple de rapport de constatation

2-Statut, compétences et financements des « brigades vertes »

3-Exemple de charte « Eco-évènement »

4-Modèle de courrier de constatation

5-Modèle d'arrêté de mise en demeure

6-Modèle d'arrêté de consignation

7-Modèle d'arrêté d'exécution de travaux d'office

8-Modèle d'arrêté de paiement d'une amande administrative

LE GUIDE DE PRÉVENTION AUX DÉPÔTS SAUVAGES DU S3PI-HCD

L'objectif du S3PI pour l'année 2022, était de dupliquer ce groupe de travail et ce guide sur l'ensemble de son territoire d'action en partenariat avec ses autres collectivités adhérentes, qui ont toutes indiquées leur intérêt pour ce projet :

- la Communauté d'Agglomération de Maubeuge Val de Sambre ;
- Valenciennes Métropole ;
- la Communauté d'Agglomération de la Porte du Hainaut.

Pour cela, Madame Chaimaa AYAD est venue renforcer l'équipe pour 6 mois, afin d'effectuer un diagnostic des dépôts sauvages de déchets sur les communautés d'agglomérations concernées et mieux comprendre les causes à l'origine de ce phénomène sur chacun des territoires.

Un questionnaire d'enquête a été réalisé afin de sonder les élus sur leurs constatations vis-à-vis des dépôts sauvages de déchets retrouvés sur leur commune (fréquence, localisation, type de déchets, actions de déjà mise en place...) et le niveau d'information et de sensibilisation des habitants sur la problématique des dépôts sauvage.

Les résultats nous permettrons de mieux identifier les spécificités des différents territoires et d'adapter aux mieux notre guide.

La rédaction est toujours en cours et sera distribué courant l'année 2023.

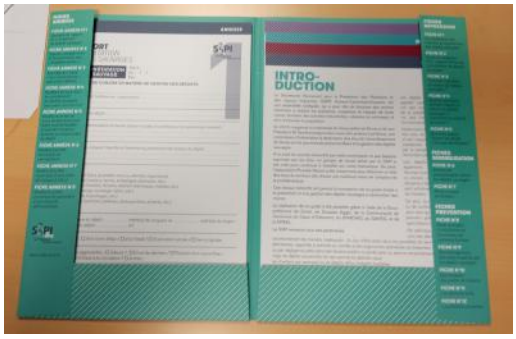

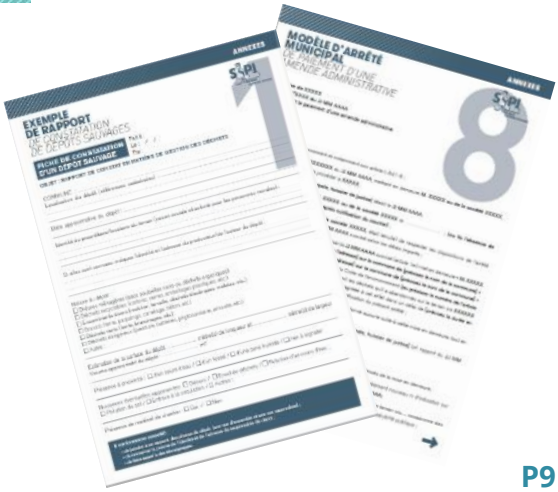

Le Plan Climat Air Energie Territorial (PCAET)

Le Plan Climat Air Energie Territorial (PCAET), est un outil de planification ayant pour but :
- la réduction des émissions de Gaz à Effet de Serre ;
- l'adaptation au changement climatique ;
- la sobriété énergétique ;
- la qualité de l'air ;
- le développement des énergies renouvelables.

L'agglomération de la Porte du Hainaut a approuvé son PCAET en octobre 2022.

Le S3PI-HCD a été identifié pour participer à la mise en œuvre de deux actions concernant la thématique de la qualité de l'air et d'une action sur la thématique "trame verte et bleue".

plan climat
LA PORTE DU HAINAUT

Le Plan climat, c'est quoi ?

C'est un projet collectif, pour imaginer le ou les futurs du territoire qui permettront de bien y vivre : des logements confortables, des solutions de mobilité plus vertueuses, une bonne qualité de l'air, une santé préservée, une autonomie ou presque énergétique, des factures d'énergies réduites, des emplois locaux, des entreprises durables, un environnement sain...

Pourquoi suis-je concerné ? Pourquoi moi ?

Le Plan climat touche le territoire et tous ceux qui y vivent, qui y travaillent, qui y étudient... Entreprises, associations, agriculteurs, citoyens, communes : tout le monde est concerné par le futur du territoire. Ce projet doit représenter l'ensemble du territoire. Voilà pourquoi chacun est invité à partager sa vision d'un avenir qui donne envie et à agir pour rendre cet avenir concret et réel.

Le rôle de l'Agglo ?

La Communauté d'Agglomération de La Porte du Hainaut est responsable de l'écriture et de l'animation de ce projet collectif. Elle joue le rôle de chef d'orchestre, rassemblant et coordonnant les initiatives individuelles vers un projet commun, et elle s'assure que chacun soit entendu.

Comment agir ?

Chacun peut agir, dans son quotidien ou dans sa profession : en rénovant son logement, en utilisant moins sa voiture, en organisant la mobilité de ses employés, en mettant en place de nouvelles pratiques agricoles, en plantant de la végétation, en valorisant l'alimentation locale, en rénovant ses équipements de chauffages ou de froid, en installant des panneaux solaires...
Le but n'est pas forcément de tout transformer du jour au lendemain, mais que chacun puisse apporter au fur et à mesure sa ou ses pierres à l'édifice.

Accompagnement de l'un de nos industriels adhérents sur la communication aux riverains, dans le cadre du traitement d'une pollution historique

Courant janvier/février 2022, le S3PI-HCD a accompagné l'un de ses industriels adhérents dans la communication aux riverains dans le cadre du traitement d'une pollution historique : aide à la rédaction d'un courrier avec le bureau d'étude et échanges avec les riverains.

La journée du 13 octobre chez nos industriels adhérents

Le S3PI-HCD a été partenaire de l'évènement du 14 octobre à l'initiative de l'industriel SNCZ, situé à Neuville-sur-Escaut.

Le S3PI-HCD a été convié à participer à la restitution des résultats d'une étude de risques sanitaires pour laquelle des prélèvements avaient été réalisés chez des riverains du site.

Ce fût l'occasion pour l'association de présenter les risques technologiques et chroniques que peuvent représenter les installations classées Seveso haut.

Nous avons également rappelé que le site SNCZ n'est pas concerné par un zonage PPI (Plan Particulier d'Intervention) et donc par un risque d'accident majeur pouvant avoir des impacts conséquents sur les riverains à proximité, étant donné que les risques sont contenus aux limites de site.

Ce fût l'occasion pour l'industriel de se prêter pour la première fois au jeu d'une communication externe. Seul un riverain sur les quatre concernés a répondu présent à cette invitation. L'industriel souhaite néanmoins réitérer l'exercice.

Le S3PI-HCD a été également partenaire de l'évènement de la journée portes ouvertes chez l'industriel NYRSTAR à Auby. Un évènement également labélisé par le Ministère de la Transition Écologique.

L'industriel NYRSTAR, à l'occasion de l'inauguration de son nouveau four et également de la journée de la résilience, a organisé des portes ouvertes destinées aux riverains du site, le samedi 15 octobre 2022.

Le S3PI-HCD a été convié lors de cet évènement pour participer à une réunion publique, afin d'effectuer un rappel sur la campagne d'information aux risques majeurs et des réflexes à adopter en cas d'accident.

Cette réunion a réuni une soixantaine de participants.

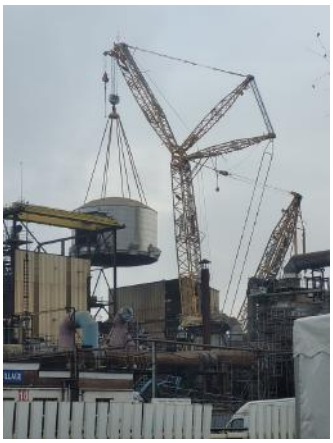

NOS ACTIONS AVEC LES SITES SEVESO

En outre des commissions d'information et groupes de travail proposés aux sites Seveso haut de notre territoire et comme chaque année, le S3PI-HCD continue d'accompagner les entreprises SEVESO seuil haut dans leur campagne d'information quinquennale sur les risques industriels majeurs.

Cette campagne est mutualisée pour l'ensemble des 13 sites concernés de notre territoire.
Une première campagne d'information a eu lieu de 2014 à 2019 et une seconde est en cours depuis 2019.

L'objectif de cette campagne est, en vertu de l'article L. 515-38 du Code de l'environnement, d'informer "régulièrement et sans qu'elles aient à en faire la demande, les personnes susceptibles d'être touchées par un accident majeur identifié dans l'étude de danger(...) des informations sur les mesures de sécurité et la conduite à tenir en cas d'accident majeur".

Pour cela, nous effectuons régulièrement des publications sur nos réseaux sociaux et participons aux réunions publiques organisées par les industriels concernés.

2023 sera déjà sous le signe du lancement de la nouvelle campagne qui devra être diffusée dès 2024. L'année 2022 nous a d'ores et déjà permis de nous donner quelques pistes d'amélioration en prévision de la future campagne à venir.

LES SITES SEVESO SEUIL HAUT DU HAINAUT CAMBRÉSIS DOUAISIS

La campagne 2019 :

13 sites Seveso seuil haut
11 100 brochures
250 affiches
Création d'un magnet
Création d'une vidéo
1 site internet dédié

https://reflexes-seveso.fr/

COMMISSIONS DE SUIVI DE SITES

Les commissions de suivi de sites ont été créées pour permettre de satisfaire le droit à l'information des citoyens, prévu à l'article L.124-1 du Code de l'environnement.
Elles ont notamment été rendues obligatoires pour les établissements SEVESO seuil haut.

Sur le territoire du Hainaut-Cambrésis-Douaisis, le S3PI-HCD assure le secrétariat des CSS de ces établissements en lien avec les Sous-préfectures et la DREAL Hauts-de-France.

Ces CSS se sont réunies durant l'année 2022 :

- CSS EPC à Flines-lez-Râches : 22/09/2022
- CSS Minakem Beuvry Productions à Beuvry la Forêt : 29/09/2022
- CSS Nyrstar à Auby : 04/10/2022
- CSS Air Liquide France Industrie à Douai et Waziers : 11/10/2022
- CSS PPG Manufacturing France à Saultain : 20/10/2022
- CSS EPV-Antargaz à Haulchin et Thiant : 15/11/2022

Lors de ces commissions, les industriels présentent notamment leur bilan annuel aux membres des 5 collèges (État, collectivités, riverains ou associations, exploitants et salariés).
Ce temps d'échanges permet de partager les actions réalisées pour la prévention des risques, le bilan du système de gestion de la sécurité, ou encore le compte-rendu des incidents et accidents ayant affecté les établissements.

Les comptes-rendus de ces CSS sont disponibles sur le site internet du S3PI : http://www.s3pi-hcd.fr/

Vous trouverez également la campagne d'information sur les risques SEVESO sur le site : https://reflexes-seveso.fr/

Trois nouvelles CSS sont en cours de création sur les territoires du douaisis, du valenciennois et du cambrésis.

PARTICIPATION SALON/FORUM

SALON MADE IN HAINAUT
19 ET 20/05/2022

Organisé par la Porte du Hainaut Développement, l'agence de développement économique de la Communauté d'Agglomération de La Porte du Hainaut, le salon Made in Hainaut est un événement professionnel dédié à la valorisation des savoir-faire des entreprises du territoire et plus largement de la région Hauts-de-France.

L'occasion, pendant deux jours, pour les professionnels de tous secteurs d'activité de présenter leurs produits et services, d'échanger avec leurs homologues régionaux et de développer leur réseau.

Salon Made in Hainaut

Au cours de ce salon :

- Une vingtaine de personnes se sont rendues sur notre stand.
- 75 % d'entre-elles ne connaissaient pas le S3PI-HCD avant notre échange.

Nous avons également de notre côté, pu aller à la rencontre de partenaires et d'adhérents, voir de potentiels futurs collaborations.

FORUM INTER SPPPI À AIX EN PROVENCE
17 ET 18 /11/2022

Le S3PI-HCD est intervenu à cette occasion, lors de la 1ère table ronde
« comment mobiliser autour de la prévention des pollutions –
l'accompagnement des projets du territoire? »,
au côté de ses deux homologues des Hauts-de-France

TOUS ACTEURS DE LA PRÉVENTION DES POLLUTIONS & DES RISQUES INDUSTRIELS

JEUDI 17 NOVEMBRE 2022

09h00 Accueil petit déjeuner des participants
09h30 Ouverture officielle du forum
09h45 Baromètre 2022 : La perception des risques et de la sécurité par les Français, *IRSN*
10h00 **Comment mobiliser autour de la prévention des pollutions ?**
Comment les SPPPI accompagnent les projets structurants ?
Quels moyens pour mobiliser plus largement ? Avec quelle évaluation ?
11h45 Enseignements sur la participation citoyenne, *ICSI*

DÉJEUNER

13h45 **Comment améliorer la culture du risque ?**
L'améliorer à l'échelon national ?
Et sur les territoires ?
17h30 Clôture du forum

18h00 Visite guidée animée par l'Office du tourisme d'Aix-en-Provence (sur inscription)
20h30 Dîner (sur inscription)

Le lendemain avait lieu les 50 ans de création du premier SPPPI de France : le SPPPI PACA

Le S3PI-HCD

Le Conseil d'Orientation

Le Club des SPPPI

Communication

Contacts

Partenaires

Les membres du bureau de l'association se sont réunis le : 02/12/2022

La réunion de bureau a permis :

- d'élaborer la feuille de route ;
- de suivre les actions ;
- de suivre le budget ;
- de gérer le personnel.

Lors de l'Assemblée Générale du 29/06/2022, les nouveaux membres du bureau ont été élu.

Les nouveaux membres du bureau

COLLECTIVITÉS :

GOULOIS Bernard,Président - *Douaisis AGGLO*
DUVEAUX Michel, membre -*CA.Maubeuge Val de Sambre*

SERVICE de l'ÉTAT :

LIBERKOWSKI Isabelle, (jusqu'au 01/11/22), Membre invitée - *DREAL*

INDUSTRIELS :

FLAMME Jean-Luc, Vice-Président - *ARF à St-Remy-du-Nord*
LECUYER Bénedicte, Trésorière - *EDF à Bouchain*

ASSOCIATIONS :

BIGOT Frédéric, Secrétaire - *Nord Nature Environnement*
VESIN Jean-Philippe, membre - *Denain Ecologie*

CONSEIL D'ORIENTATION LE 12/05/2022

Le 12 mai 2022 s'est tenu le Conseil d'Orientation de notre association au salon d'honneur de Valenciennes Métropole.

Au programme :

- Discours d'Introduction par M. CHPILEVSKY, Sous-Préfet de Valenciennes ;
- Conférence de M. BOUVAIS, entrepreneur et expert reconnu de la transition écologique ;
- Discours de M. DEWAS, Directeur Adjoint de la DREAL Hauts-de-France ;
- Bilan des actions réalisées et proposition d'orientations 2022-2025, via l'application participative « Wooclap » ;
- Discours de Clôture de M. GOULOIS, Président du S3PI Hainaut-Cambrésis-Douaisis.

Valenciennes Métropole

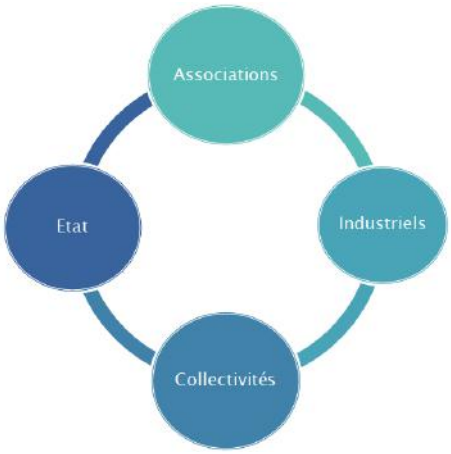

De nombreux «clubs des SPPPI» ont eu lieu en visioconférence pour l'organisation du FORUM INTERSPPPI qui s'est tenu le 17 novembre 2022 à Aix-en-Provence.

S3PI Hauts-de-France :

Les trois S3PI des Hauts-de-France se rencontrent régulièrement afin de travailler à des projets communs, ainsi qu'à la mutualisation de certaines actions, ce qui pourrait nous permettre de réduire les coûts.

En 2022, le S3PI-HCD a participé au lancement de la campagne d'information du S3PI Artois le 11 octobre 2022 et au lancement de l'application « Face Aux Risques ».

Cette application à destination des industriels permet la communication directe avec les riverains des sites à risques. Elle est en cours d'expérimentation sur le territoire de l'Artois.

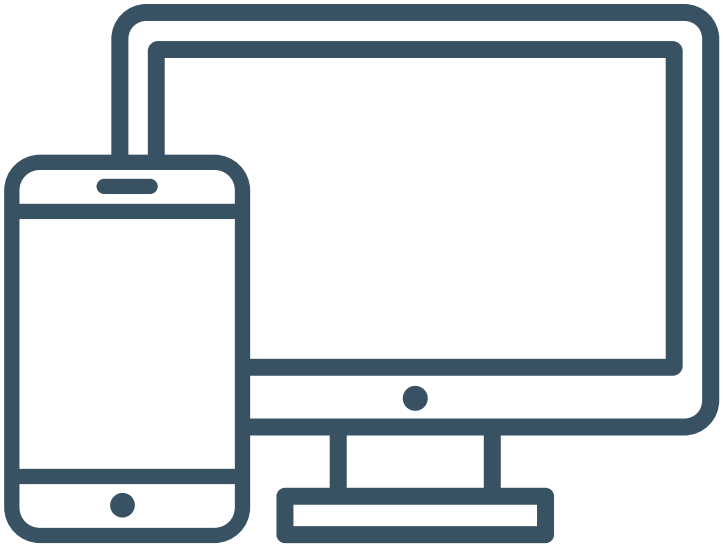

Nos newsletters

En 2022, 3 publications de newsletters ont été diffusées principalement à nos industriels adhérents

mars 2022 : évolutions réglementaires ICPE

- Le bilan de la concertation préalable ENVISION AESC, usine de batterie prévue dans le douaisis.
- Les actualités du Post-Lubrizol avec la publication des premiers rapport de l'inspection des installations classées et l'avancement des mesures de dépollution des sites Lubrizol et NL Logistique.
- La publication par le BRGM de nouvelles fiches techniques innovantes sur les sites et sols pollués.
- Les actualités liées à la loi ASAP et les nouvelles obligations en termes de cessation d'activité des ICPE.
- Les actualités du BEA-RI et la publication de nouvelles enquêtes.

décembre 2022 : actualités fin 2022/ début 2023

- Loi ASAP : nouvelle procédure de cessation d'activité en ICPE.
- Pollution de l'Escaut, le procès de concernant la responsabilité de l'industriel Tereos (sucrerie d'Escaudœuvres) a eu lieu.
- Le Dispositif d'Urgence Qualité de l'Air Mutualise (DUQAM) d'ATMO Hauts-de-France opérationnel au 1er janvier.
- Fin de l'alerte sécheresse dans le département du Nord au 1er décembre 2022.
- Rapport d'activité 2021 de la DREAL Hauts-de-France publié courant septembre.
- Les actualités du BEA-RI.
- Les actualités de fin d'année au niveau des SPPPI.

juillet 2022 : actualités récentes et à venir du point de vue ICPE et risque industriel

- L'inventaire des incidents et accidents technologiques survenus en 2021 du BARPI.
- Le nouveau dispositif national « FR-Alert ».
- L'arrêté du 28 février 2022 relatif aux prélèvements et à la consommation d'eau ainsi qu'aux émissions de toute nature des ICPE soumises à autorisation.
- Loi ASAP : entrée en vigueur des mesures relatives à la cessation d'activité des ICPE et aux sols pollués depuis le 1er juin 2022.
- TRACKDECHETS : fin de la période de tolérance depuis le 1er juillet 2022.
- Actualité Post-Lubrizol : POI obligatoire pour les SEVESO bas au 1er janvier 2023.
- La journée du 13 octobre : journée internationale pour la réduction des risques de catastrophes.
- [VH1]ASAP en cessation d'activités?

S3PI
Hainaut
Cambrésis Douai
NEWSLETTER
Chers partenaires du S3PI-HCD,
Nous vous proposons aujourd'hui, une n édition de notre newsletter, portant s actualités de cette fin d'année 2021 et nouveautés prévues pour le début de 2022.
Vous y trouverez :
- Des bilans portant sur l'année 2020 l'inventaire des incidents et ac

Nos réseaux sociaux et sites internet

S3PI-HCD

www.s3pi-hcd.fr

S3pi-hcd

S3PI-HCD

reflexes-seveso.fr

S3PI_HCD

Développement croissant de la page LinkedIn
Publications régulières sur Twitter et Facebook
Création d'une chaîne Youtube, où sont publiés les replays de nos webinaires.
Publications régulières sur notre site internet « s3pi-hcd.fr »
Maintenance du site « reflexes-seveso.fr »

VOS CONTACTS

Hélène VIRETTE, Coordinatrice jusqu'au 31/12/2022
03 27 21 05 15

helene.virette@developpement-durable.gouv.fr

Louise BASQUIN, Chargée de mission
03 27 21 31 74 / 06 77 52 81 87

louise.basquin@developpement-durable.gouv.fr

Peggy NEYS-BERKAINE, Assistante
03 27 21 31 80

peggy.neys@developpement-durable.gouv.fr

S3PI Hainaut Cambrésis Douaisis

S3PI Hainaut-Cambrésis-Douaisis
Parc d'activités de l'Aérodrome
59300 VALENCIENNES
Tél. : 03 27 21 31 80
Mail : peggy.neys@developpement-durable.gouv.fr
www.s3pi-hcd.fr

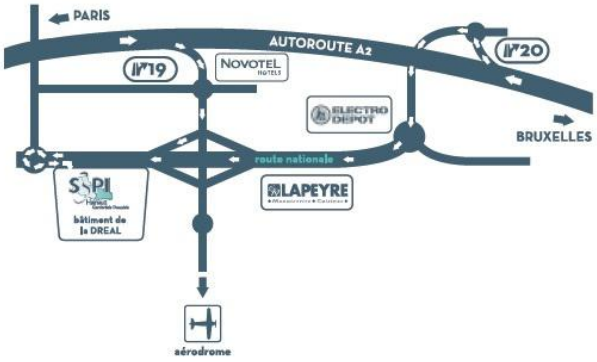

NOS PARTENAIRES 2022

DOUAISIS AGGLO

PRÉFET DE LA RÉGION HAUTS-DE-FRANCE
DREAL HAUTS-DE-FRANCE

La Porte du Hainaut
Communauté d'Agglomération

Cœur d'Ostrevent Communauté de Communes

Valenciennes Métropole

Maubeuge Creative Cities

Ascoval

ARF

affival
An OPTA Group Company

AGRATI
World Fastener Solutions

AXTER

AIRFOILS
ADVANCED SOLUTIONS

Air Liquide

antargaz
energies

BOCAHUT

C.I.L.A
Collecte, valorisation, traitement des huiles

EDF

EPC GROUPE

Entrepôt Pétrolier de Valenciennes

fad

Fleury Michon
Maison Familiale & Vendéenne depuis 1905

framatome

GRUPO ANTOLIN

Esthima

KENT

Laminés Marchands Européens

LORBAN TP

MINAKEM
Fine Services for Life

PAREXLANKO

PPG Industries

nyrstar

SICCANOR

SNCZ
L'ANTICORROSION

SNS
logistics

suez

TOTAL
direct energie

TOYOTA
TOYOTA MOTOR MANUFACTURING FRANCE

VM BUILDING SOLUTIONS

Nous vous remercions pour votre soutien

S3PI

Hainaut

Cambrésis Douaisis